

Database topografico Confine comunale

ELEMENTI DEL PAESAGGIO E DELL'AMBIENTE NATURALE

- Territorio urbano**
- Tessuto urbano consolidato
 - Nuclei di antica formazione (art. 57 Nda PTM, fonte: PGT approvato 2020)
- Territorio extraurbano**
- Ambiti destinati all'attività agricola di interesse strategico (c. 1, art. 41 Nda PTM, fonte: adattamento su Database Topografico del nuovo Documento di Piano adeguato alla L.R. n. 31/2014 e s.m.i.)
 - Tessuto agricolo (di carattere comunale, fonte: PGT approvato 2020)
 - Aree non soggette a trasformazione urbanistica (fonte: PGT approvato 2020)
 - Aree agricole nello stato di fatto (art. 43 della L.r. n. 12/2005 e s.m.i., fonte: Geoportale Regione Lombardia)
- AMBITI ED ELEMENTI DI PREVALENTE VALORE NATURALE - Tav.3a PTM**
(fonte: WebSIT PTM della Città Metropolitana di Milano)
- Ambiti di rilevanza naturalistica (art. 48 Nda PTM)
 - Fasce di rilevanza paesistico fluviale (art. 49 Nda PTM)
 - Corsi d'acqua di rilevanza paesistica (art. 50 Nda PTM)
- AMBITI ED ELEMENTI DI PREVALENTE VALORE STORICO E CULTURALE - Tav.3a PTM**
(fonte: WebSIT PTM della Città Metropolitana di Milano)
- Ambiti di rilevanza paesistica (art. 52 Nda PTM)
- Sistema dell'idrografia artificiale e manufatti idraulici (art. 53 Nda PTM)**
- Canale Villoresi
- Siti e ambiti di valore archeologico (art. 56 Nda PTM)**
- Aree a rischio archeologico
- Nuclei di antica formazione ed elementi storici e architettonici (art. 57 Nda PTM)**
- Nuclei di antica formazione prima levata (IGM-1888)
 - Architettura religiosa
 - Architettura civile non residenziale
 - Architettura civile residenziale
 - Archeologia industriale
 - Giardini e parchi storici
 - Insempi rurali di rilevanza paesistica
- Sistema della viabilità storica-paesaggistica (art. 59 Nda PTM) e luoghi della memoria (art. 60 Nda PTM)**
- Tracciati guida paesaggistici
 - Percorsi di interesse storico e paesaggistico
 - Mulino da grano (Mulino Moroni)
- Elementi di prevalente valore fruttivo e visivo-percettivo**
- Percorsi ciclopedonali esistenti e/o in corso
- TUTELA E SVILUPPO DEGLI ECOSISTEMI E DELLE AREE PROTETTE - Tav.3a PTM**
(fonte: WebSIT PTM della Città Metropolitana di Milano)
- Aree boscate (art. 67 Nda PTM)
 - Filari e fasce boscate (art. 67 Nda PTM)
 - Alberi di interesse monumentale (art. 71 Nda PTM)
 - Repertorio degli alberi di interesse monumentale - PTCP 2014
 - Perimetro dei Parchi Locali di Interesse Sovracomunale - PLIS ("Parco del Roccolo" e "Parco dei Mulini", art. 70 Nda PTM)

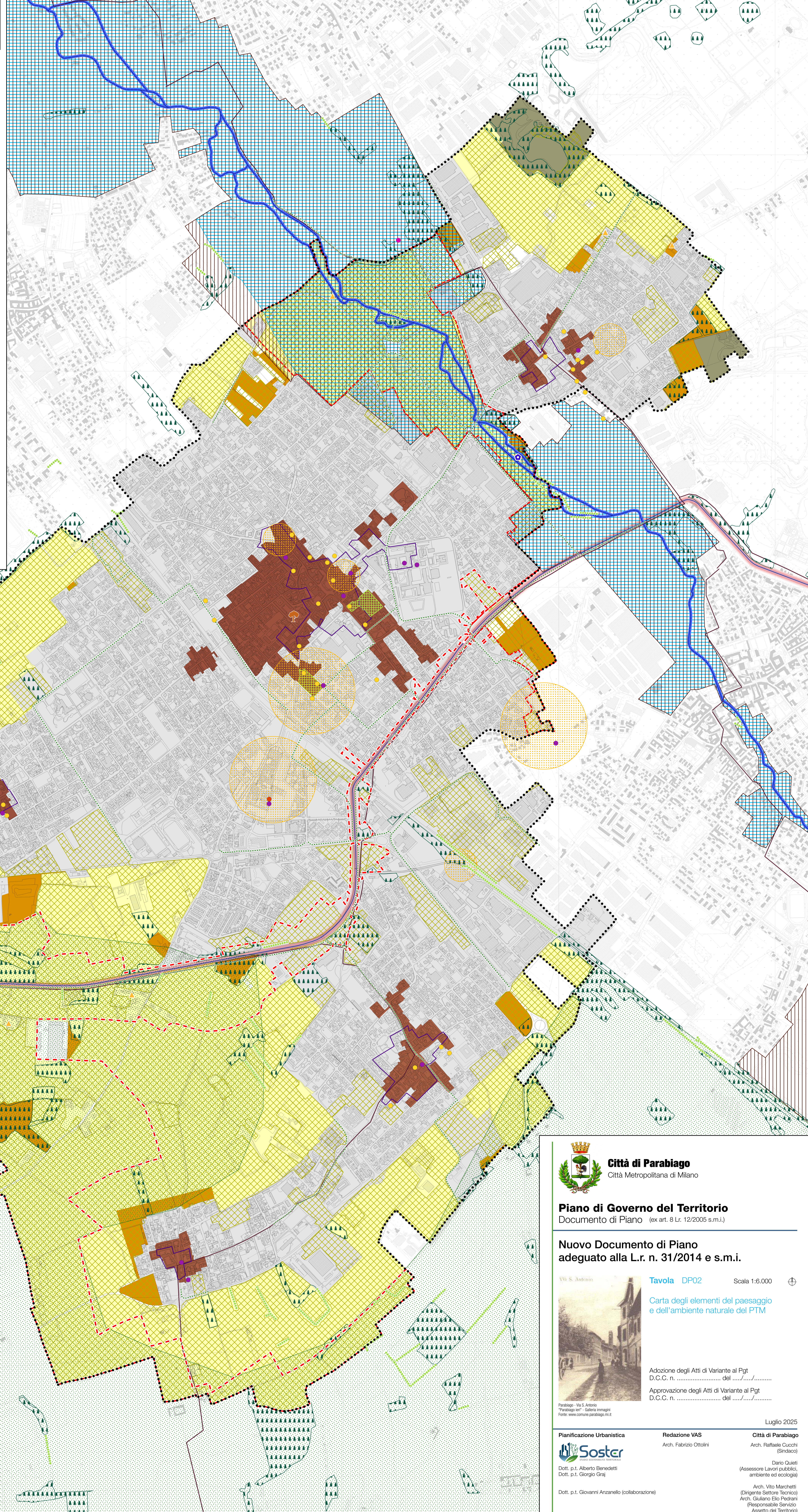

Città di Parabiago
Città Metropolitana di Milano

Piano di Governo del Territorio
Documento di Piano (ex art. 8 L.r. 12/2005 s.m.i.)

Nuovo Documento di Piano
adeguato alla L.r. n. 31/2014 e s.m.i.

W.S. Ambrosini **Tavola DP02** Scala 1:6.000

Carta degli elementi del paesaggio e dell'ambiente naturale del PTM

Adozione degli Atti di Variante al Pgt
D.C.C. n. del/...../.....

Approvazione degli Atti di Variante al Pgt
D.C.C. n. del/...../.....

Parabiago - Via S. Antonio
"Parabiago ieri" - Galleria immagini
Fonte: www.comune.parabiago.mi.it

Luglio 2025

Pianificazione Urbanistica Dott. p.t. Alberto Benedetti Dott. p.t. Giorgio Graj	Redazione VAS Arch. Fabrizio Ottolini	Città di Parabiago Arch. Raffaele Cucchi (Sindaco) Dario Queri (Assessore Lavori pubblici, ambiente ed ecologia) Arch. Vito Marchetti (Dirigente Settore Tecnico) Arch. Giuliano Elio Pedrani (Responsabile Servizio Assetto del Territorio)
Soster Dott. p.t. Giovanni Anzanello (collaborazione)		