

Allegato E

Elenco Aree sponsorizzabili



Schede tecniche
Ver. 1.2. del 11.3.2015

1. ELENCO DELLE AREE VERDI/ROTATORIE SPONSORIZZABILI.

| Id. | Nome |
|------------|--|
| 010 | Amendola via/Battisti via: rotatoria |
| 013 | Amendola via/Lombardia v.le: aiuole |
| 015 | Arluno via per/Repubblica v.le della: aiuole spartitraffico |
| 044 | Carso via/Perugino via: aiuole |
| 063 | Croce via/Sempione S.S. 33: aiuole |
| 066 | D'Annunzio via/Santa Maria via: aiuola spartitraffico |
| 068 | De Gasperi via/Filarete via: aiuole spartitraffico |
| 078 | Europa v.le/Rossini via/Einaudi via: aiuole |
| 079 | Fermi via/Lombardia v.le: aiuola spartitraffico |
| 080 | Filarete via/Resegone via/Principe Amedeo via/Unione via: rotatoria |
| 081 | Firenze via: aiuole |
| 103 | Lombardia v.le: pista ciclabile Sud via Po |
| 104 | Lombardia v.le/Butti via: aiuole diverse |
| 105 | Lombardia v.le/D'Annunzio via/Repubblica v.le della: aiuole spartitraffico |
| 120 | Marconi v.le/Croce via/De Gasperi via/Mameli via: rotatoria |
| 122 | Marconi v.le/Unione via: rotatoria |
| 126 | Matteotti via/Sant'Anna via: aiuole |
| 135 | Minghetti via/Galilei via: rotatoria |
| 181 | Santa Elisabetta via/Bezzecca via/Casorezzo via/Pastrengo via: aiuole spartitraffico |
| 186 | Santa Maria via/Orazio via: aiuola spartitraffico |
| 188 | Sant'Ambrogio via/Spagliardi via/Riale via: aiuole |
| 196 | Savonarola via/Santa Elisabetta via: aiuole spartitraffico |
| 211 | Stazione p.zza della: aiuole |
| 225 | Villa don slargo/Diaz via/Mentana via/Emanuele Filiberto via: aiuole |
| 233 | Viole via delle/Lillà via dei: rotatoria |
| 234 | Virgilio via: aiuole |
| 202 | Sempione S.S. 33/Grandi via/Filarete via: rotatoria |
| A39 | S. Maria/Calzaturieri |
| A13 | dei Calzaturieri/Redepaolini |
| A40 | Sant'Anna via/IV Novembre via: rotatoria |

2. SCHEDE TECNICHE DELLE AREE SPONSORIZZABILI

10 Amendola via/Battisti via: rotatoria



Caratteristiche: Prati mq 127,39; Airole concordate mq 127,39

Irrigazione: no
Altro:

13 Amendola via/Lombardia v.le: aiuole



Caratteristiche: Prati mq 304,147; Tappeti erbosi e 3 aiuole cordonate

Irrigazione: no

Altro:

15 Arluno via per/Repubblica v.le della: aiuole spartitraffico

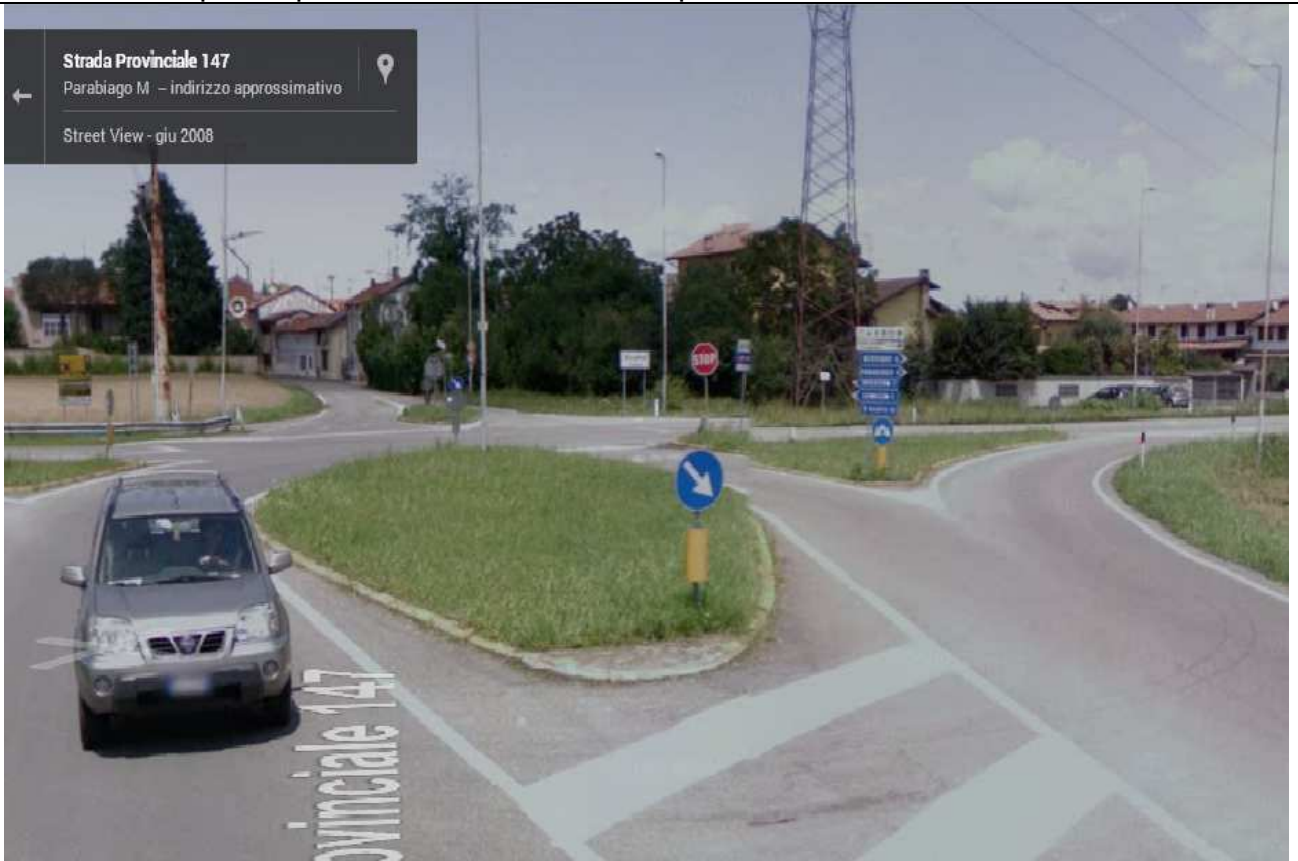

Caratteristiche: Prati mq 432,08; 4 aiuole cordonate 432,08

Irrigazione: no

Altro:

44 Carso via/Perugino via: aiuole

Via Carso, 41
Parabiago MI - indirizzo approssimativo
Via Carso
Street View - giu 2008



Torna alla Mappa

Data dell'immagine: giu 2008 Via Carso © 2014 Google Modalità Lite Termini Privacy Segnala un problema

Via Carso, 48
Parabiago MI - indirizzo approssimativo
© 2014 Google
Street View - giu 2008



Torna alla Mappa

Data dell'immagine: giu 2008 © 2014 Google © 2014 Google Modalità Lite Termini Privacy Segnala un problema

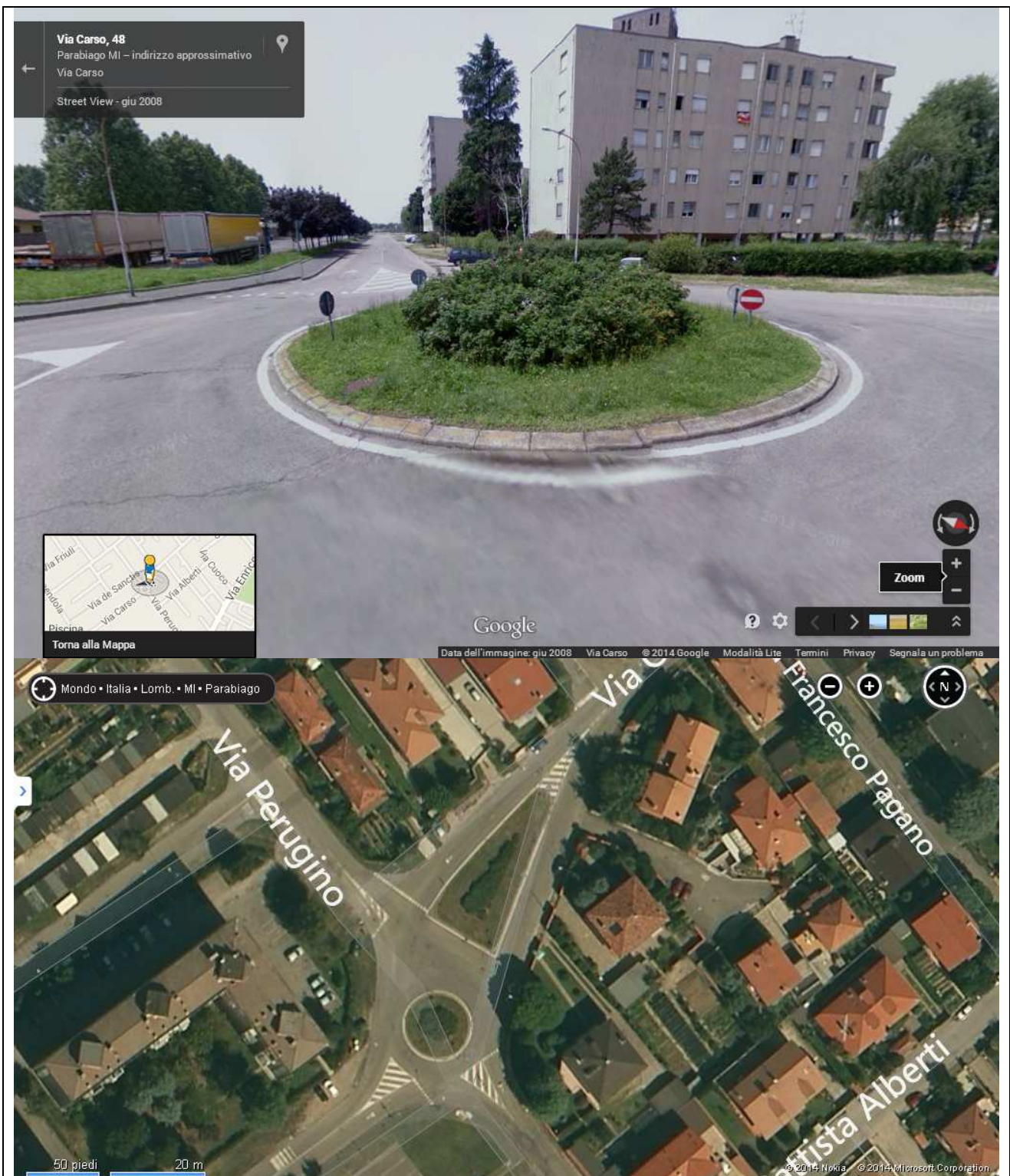

Caratteristiche: Arbusti (Rosa rugosa) N°2; Prati mq 404,90; 2 aiuole cordonate mq 404,09

Irrigazione: si

Altro:

65 Croce via/Sempione S.S. 33: aiuole

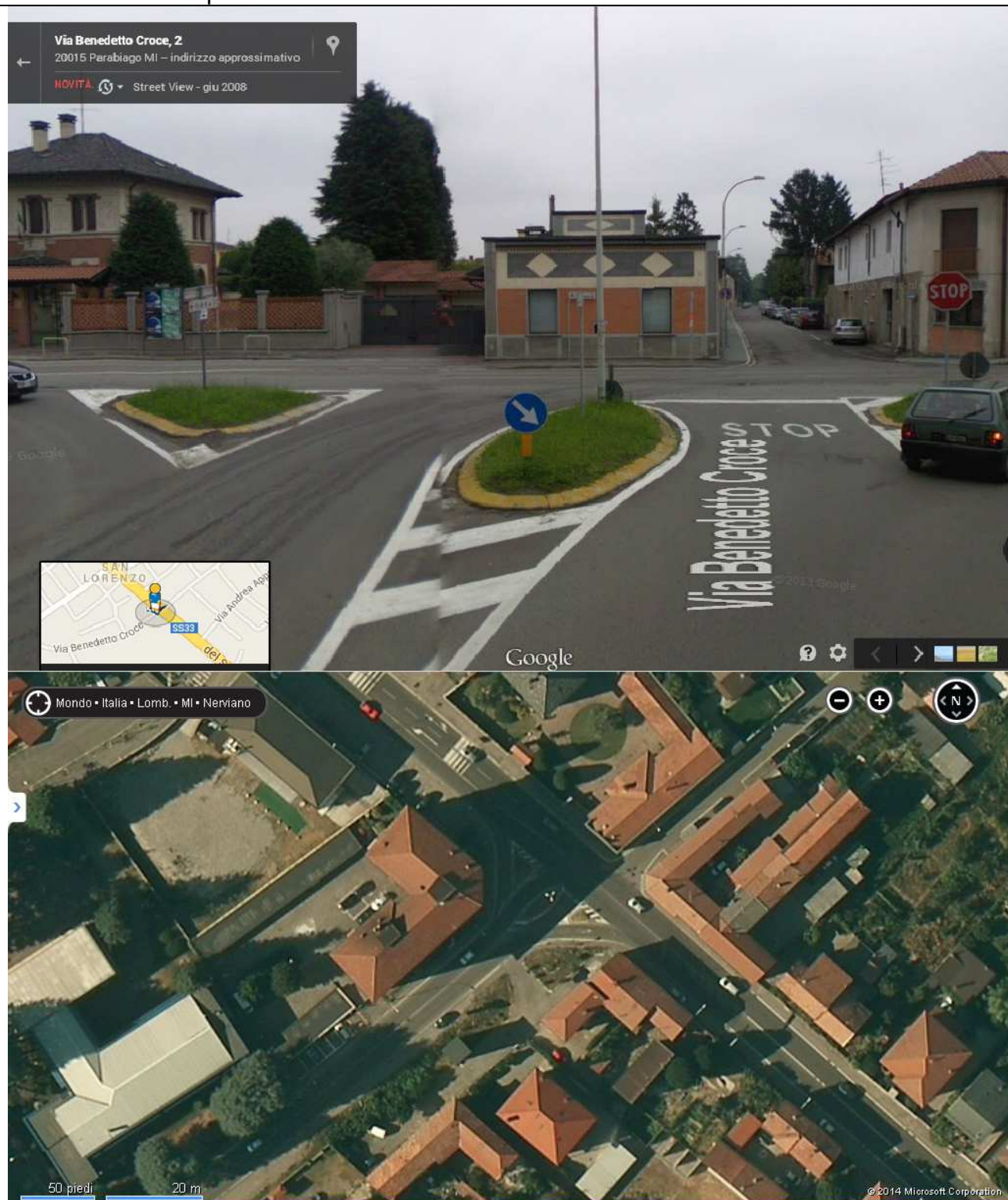

Caratteristiche: Prati mq 2020,87; tappeti erbosi 1120,87; 3 aiuole cordonate

Irrigazione: no

Altro:

66 D'Annunzio via/Santa Maria via: aiuola spartitraffico

Via Gabriele D'Annunzio, 2
Parabiago MI - indirizzo approssimativo
Street View - giu 2008



Caratteristiche: Prati mq 150,66; 3 aiuole cordonate 150,66

Irrigazione: no

Altro:

68 De Gasperi via/Filarete via: aiuole spartitraffico



Caratteristiche: Prati mq 563,73; 3 aiuole cordonate 563,73

Irrigazione: no

Altro:

78 Europa v.le/Rossini via/Einaudi via: aiuole



Caratteristiche: Prati mq 409,70; 5 aiuole cordonate mq 409,70

Irrigazione: no

Altro:

79 Fermi via/Lombardia v.le: aiuola spartitraffico

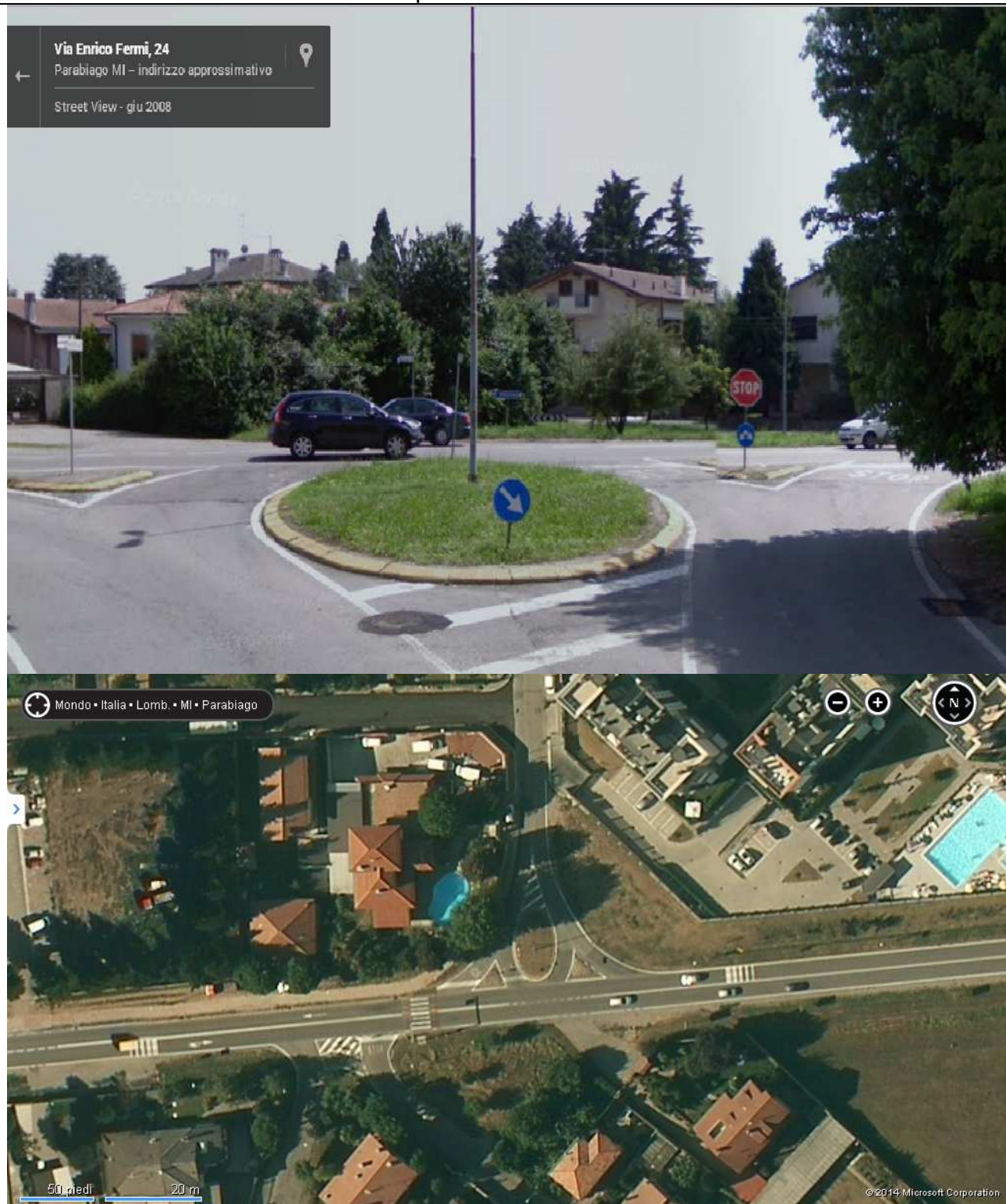

Caratteristiche: Prati mq 89,02; 3 aiuole cordonate mq 89,08

Irrigazione: no

Altro:

80 Filarete via/Resegone via/Principe Amedeo via/Unione via: rotatoria



Caratteristiche: Alberi e Alberelli (frassino maggiore e ciliegio giapponese) N°13; Prati mq 1526,58; 5 aiuole cordonate mq 1526,58

Irrigazione: no

Altro: E' presente un monumento Città della Calzatura con relativa illuminazione. Sarà oggetto di mascheramento alla base tramite vegetazione arbustiva e rampicante.

81 Firenze via: aiuole

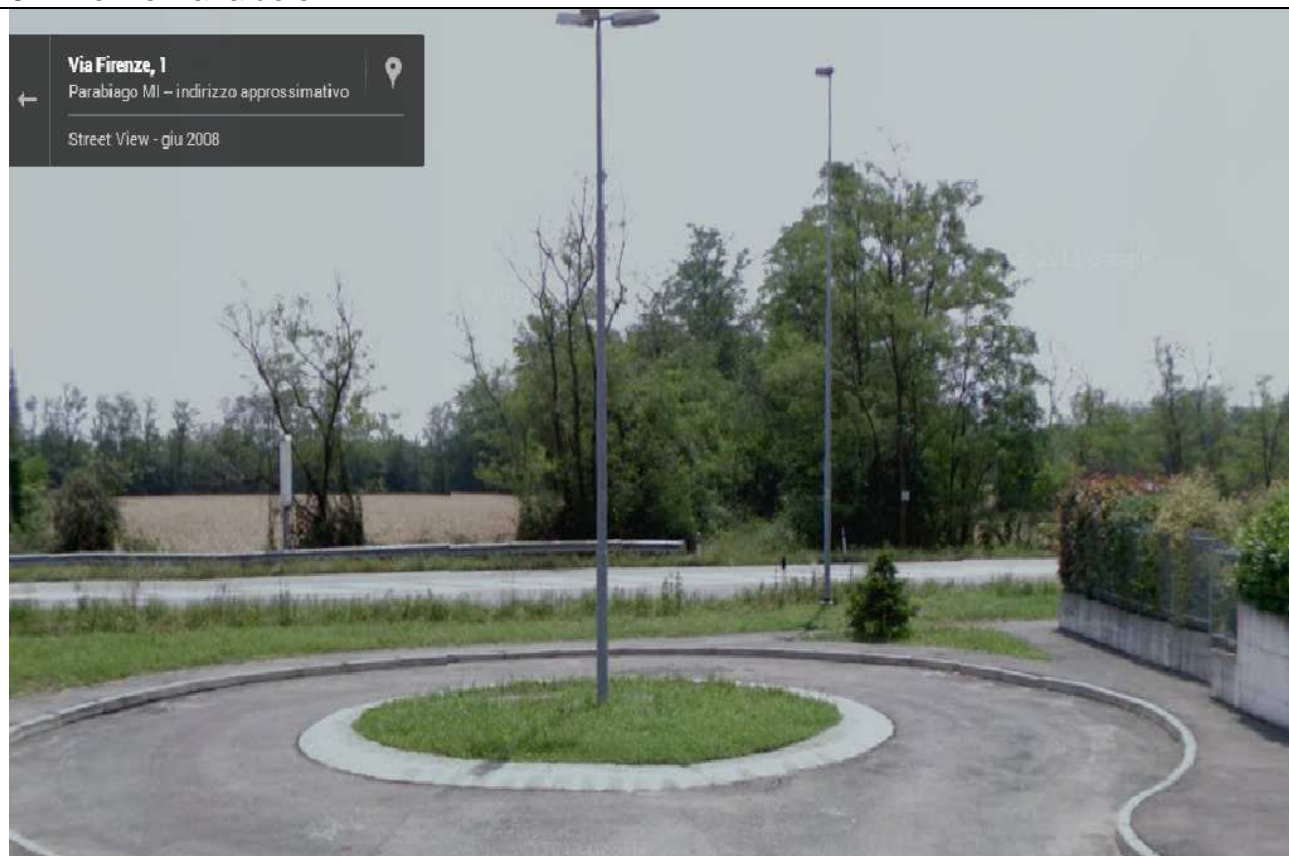

Caratteristiche: Alberi e alberelli (abete rosso) N°1; Prati mq 41,97; 1 aiuole cordonata mq 41,97

Irrigazione: no

Altro:

103 Lombardia v.le: pista ciclabile Sud via Po

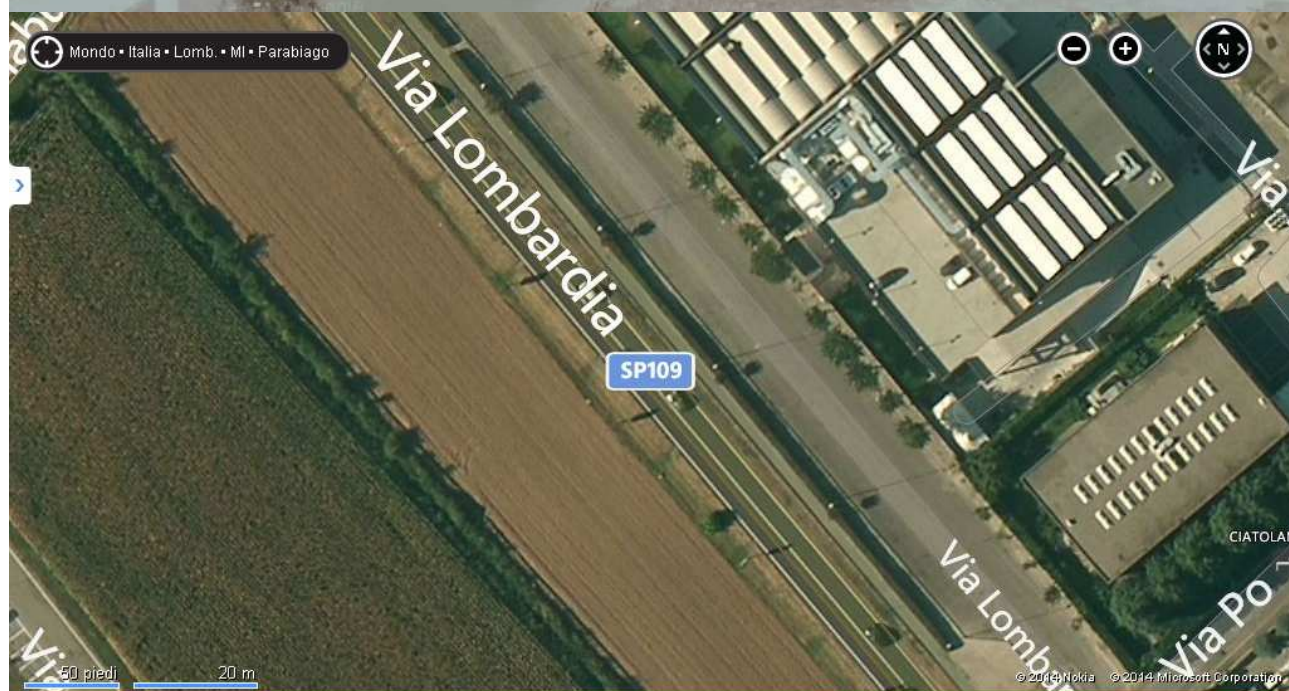

Caratteristiche: Prati mq 231,49; Aiuole cordonate mq 321,49

Irrigazione: no

Altro:

104 Lombardia v.le/Butti via: aiuole diverse

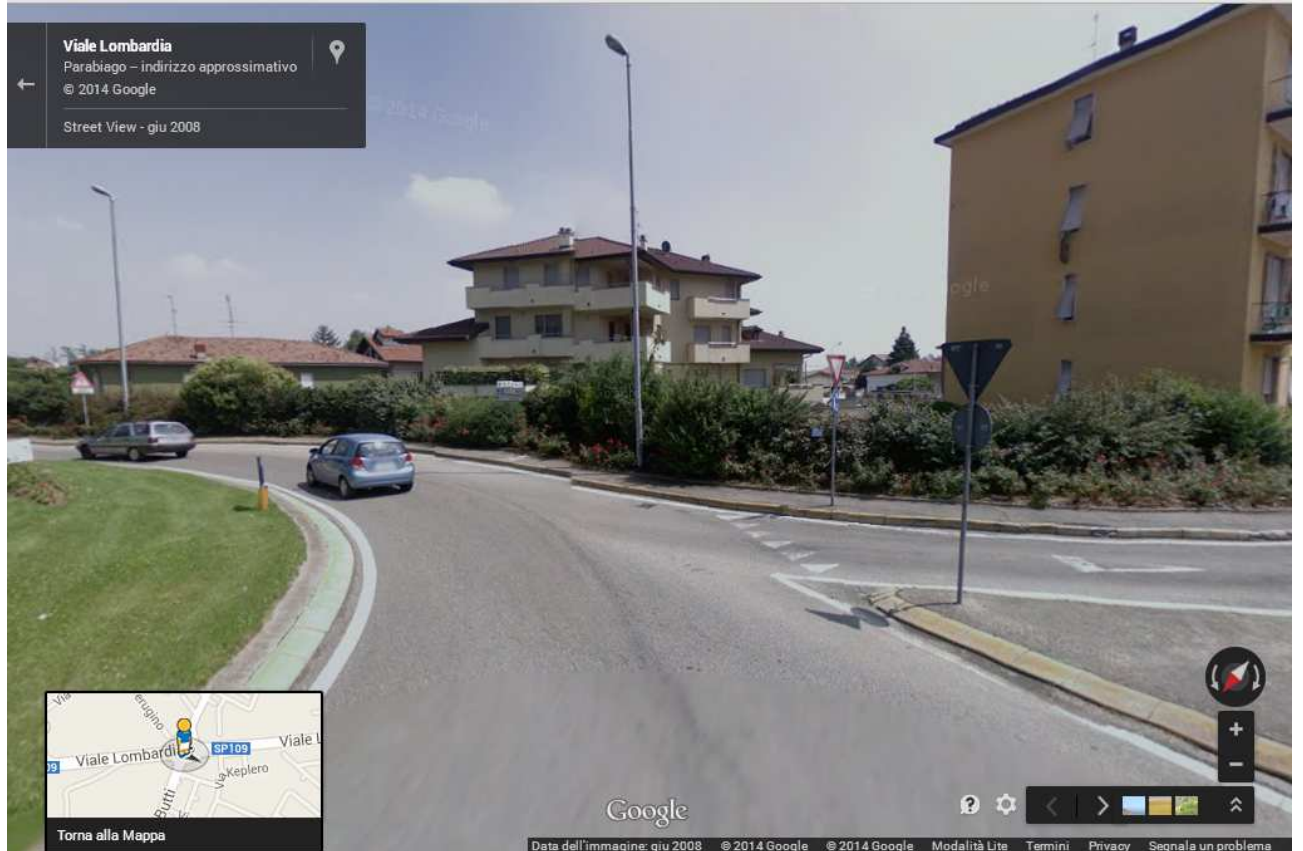

Via Enrico Butti, 21

Parabiago MI - indirizzo approssimativo
© 2014 Google

Street View - giu 2008

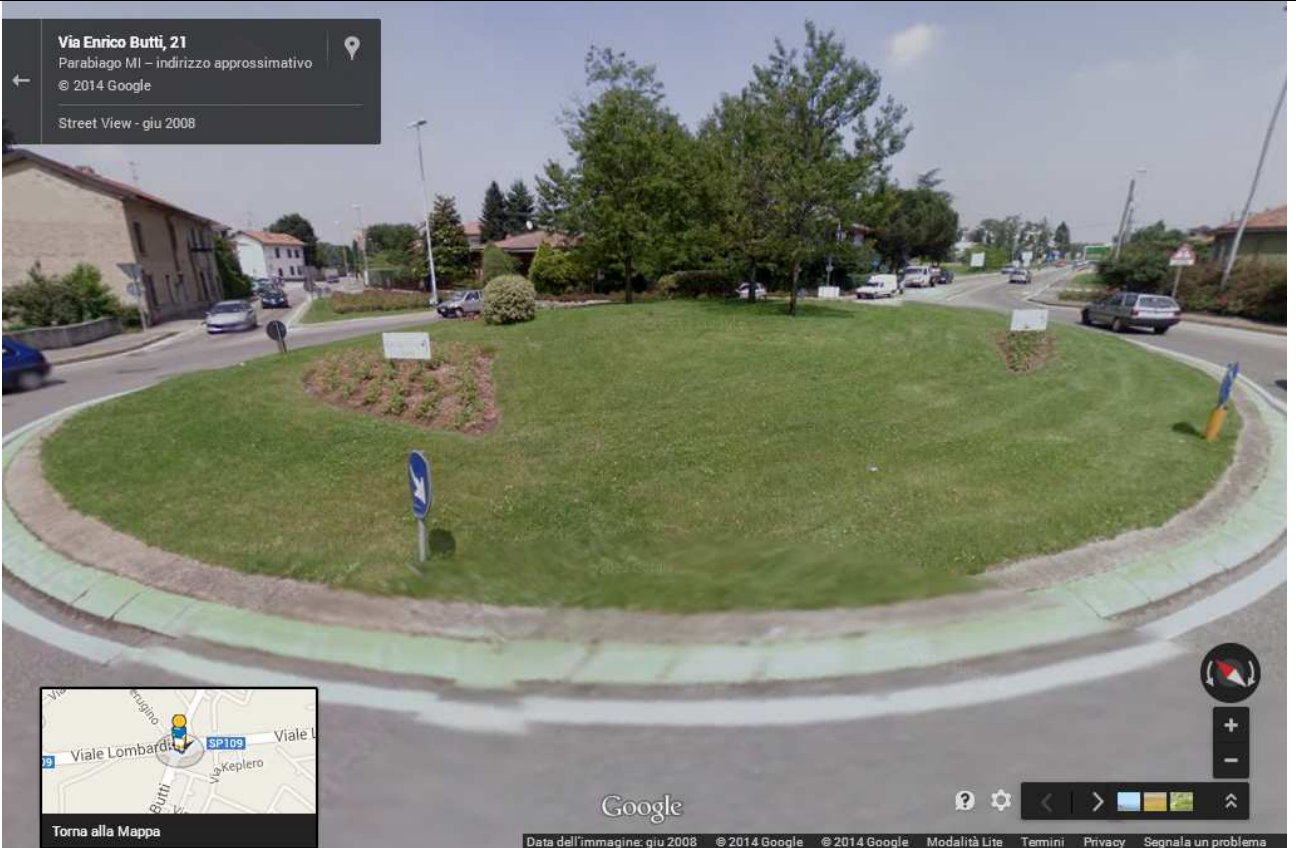

Torna alla Mappa

Data dell'immagine: giu 2008 © 2014 Google © 2014 Google Modalità Lite Temini Privacy Segnala un problema

Viale Lombardia, 81

Parabiago MI - indirizzo approssimativo
© 2014 Google

Street View - giu 2008



Torna alla Mappa

Data dell'immagine: giu 2008 © 2014 Google © 2014 Google Modalità Lite Temini Privacy Segnala un problema



Caratteristiche: Alberi e alberelli (Plena) N°3; Arbusti N°3; Siepi e spalliere (agrifoglio) N°2; Piante stagionali mq 45,00; Prati mq 843,83; 3 aiuole cordonate 843,83

Irrigazione: si
Altro:

105 Lombardia v.le/D'Annunzio via/Repubblica v.le della: aiuole spartitraffico



Viale Lombardia, 62

20015 Parabiago MI - indirizzo approssimativo
© 2014 Google

Street View - giu 2008



Via Gabriele D'Annunzio

Parabiago MI - indirizzo approssimativo
© 2014 Google

Street View - giu 2008



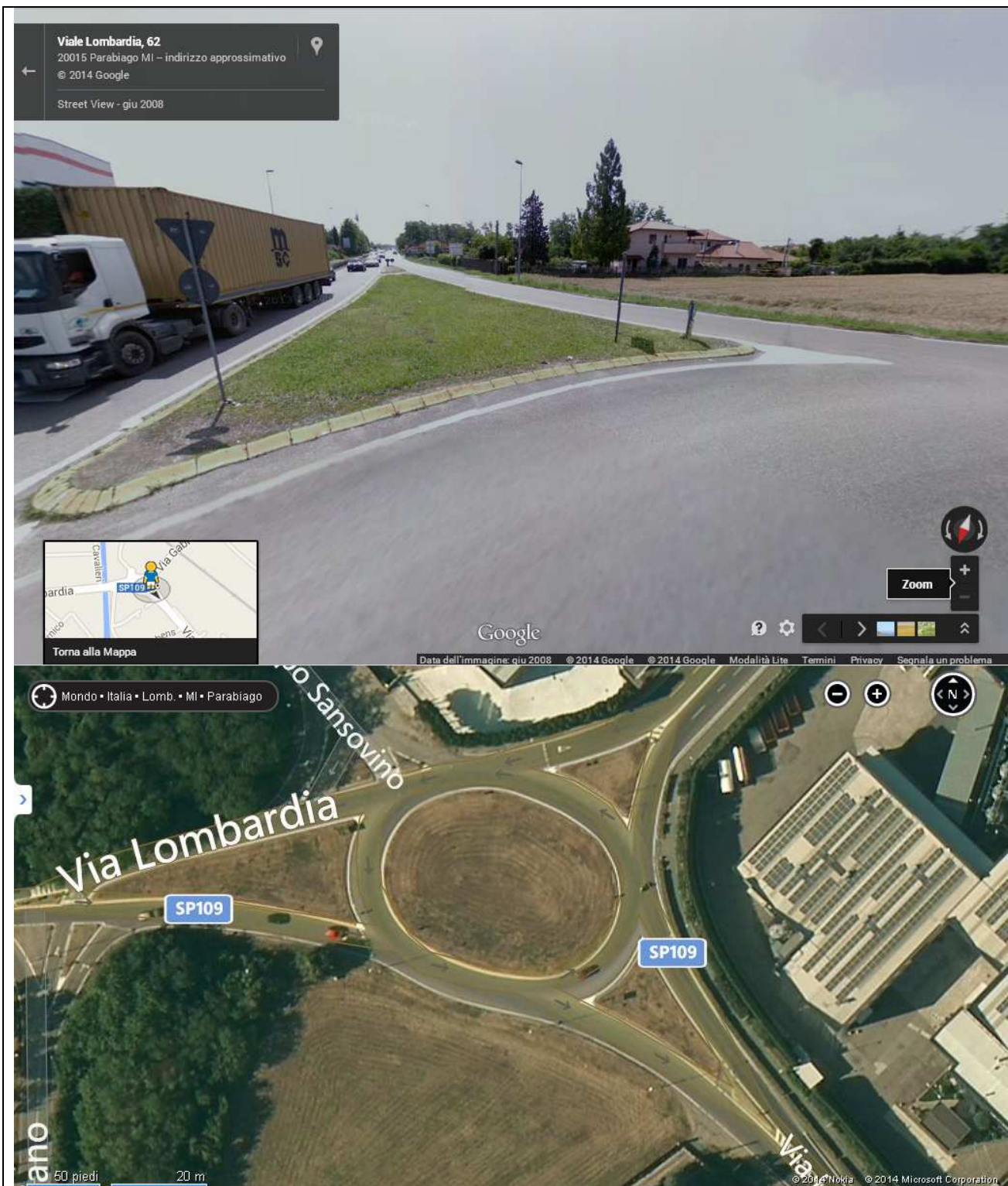

Caratteristiche: Prati mq 2774,61; 4 aiuole cordonate mq 2774,61

Irrigazione: no

Altro:

120 Marconi v.le/Croce via/De Gasperi via/Mameli via: rotatoria

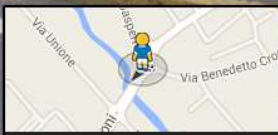
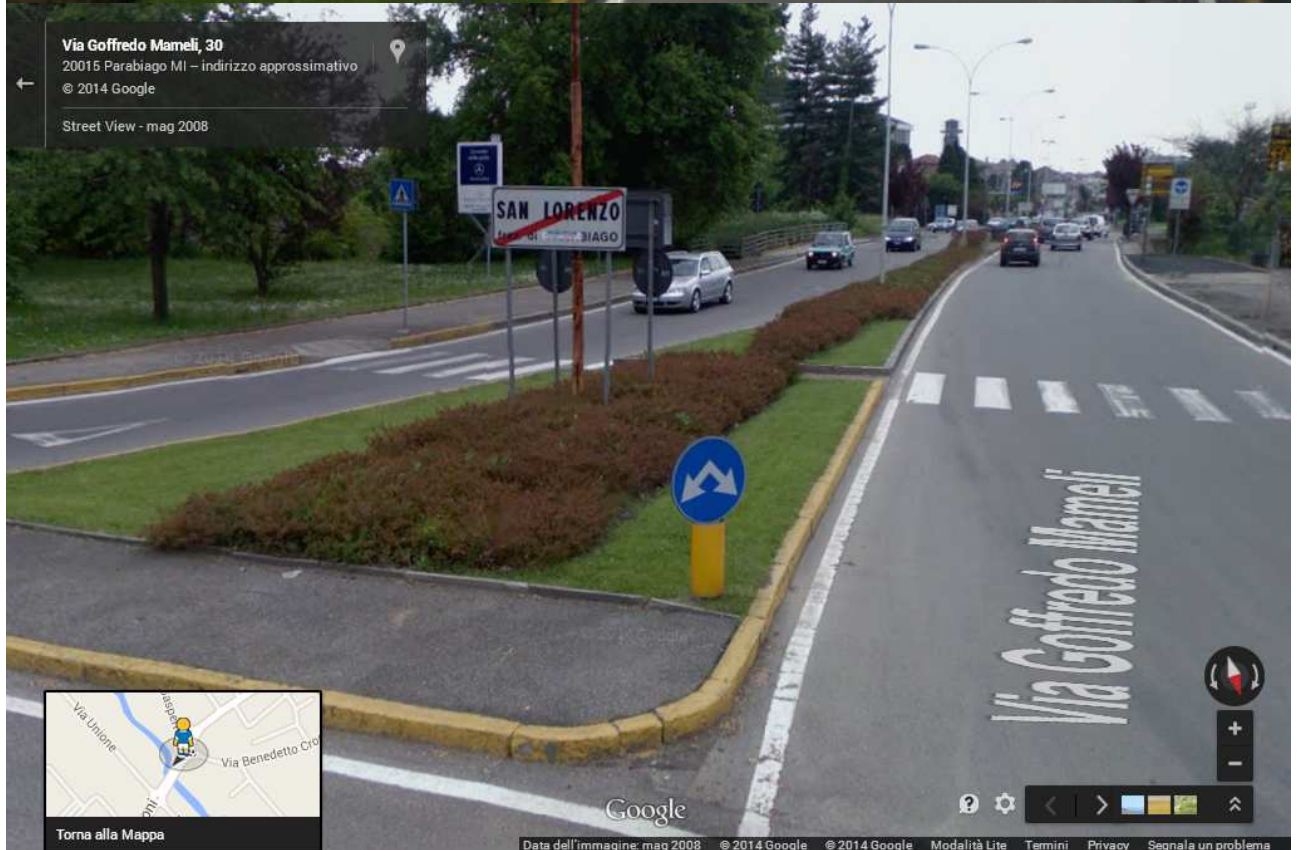

Torna alla Mappa



Caratteristiche: Arbusti (Abelia e Spiraea japonica) N°1; Prati mq 51,68; Aiuole cordonate mq 51,68

Irrigazione: si

Altro:

122 Marconi v.le/Unione via: rotatoria

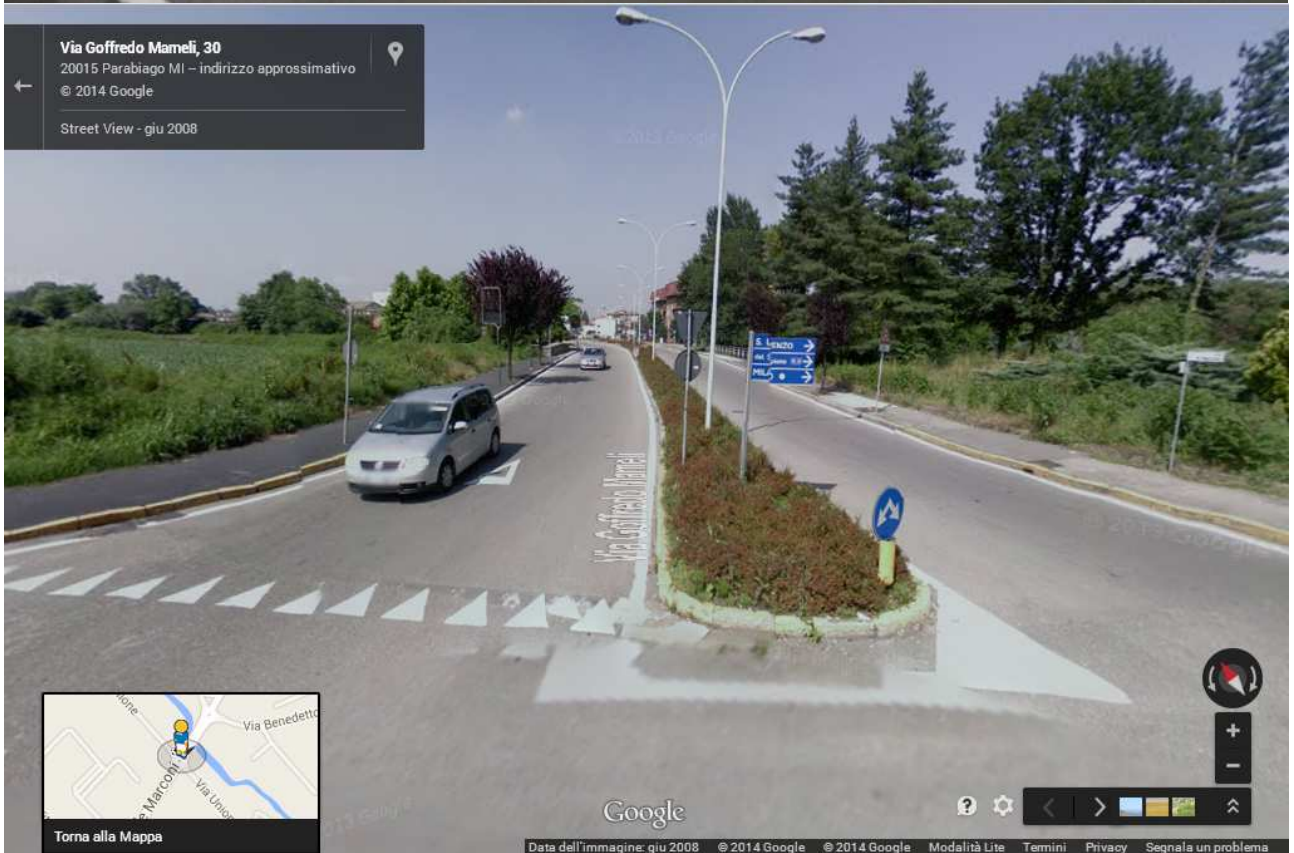



Caratteristiche: Arbusti (Abelia e Spiraea japonica) N°1; Piante stagionali mq 28,00; Prati mq 75,18; Aiuole cordonate mq 75,18

Irrigazione: si

Altro:

126 Matteotti via/Sant'Anna via: aiuole



Caratteristiche: Arbusti (Abelia, Cornus Florida Rainbow e Cornus Florida Rubra) N°5;
Prati mq 136,77; Aiuole cordonate mq 136,77

Irrigazione: no

Altro:

135 Minghetti via/Galilei via: rotatoria

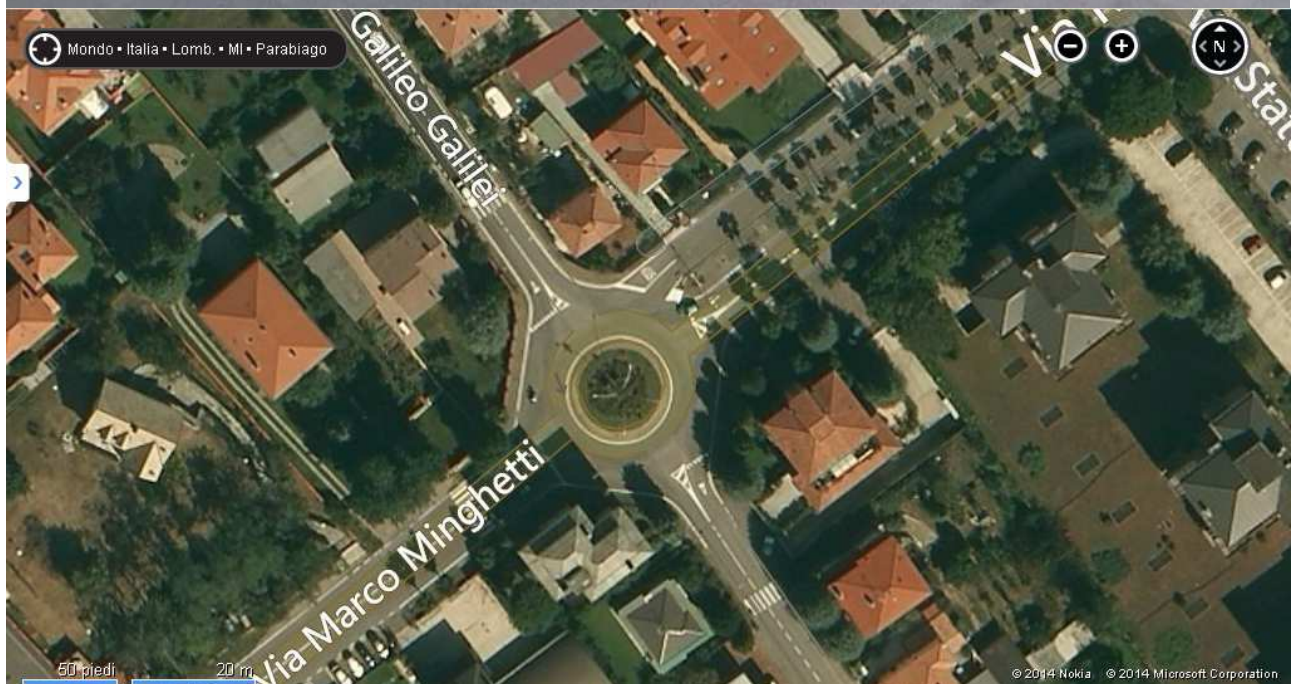

Caratteristiche: Arbusti (Rosa); Prati mq 72,85; 1 aiuola cordonata mq 72,85

Irrigazione: si

Altro:

181 Santa Elisabetta via/Bezzecca via/Casorezzo via/Pastrengo via: aiuole spartitraffico



Caratteristiche: mq 499,00

Irrigazione: no

Altro:

186 Santa Maria via/Orazio via: aiuola spartitraffico



Caratteristiche: 1 aiuola cordonata mq 130,00

Irrigazione: no

Altro:

188 Sant'Ambrogio via/Spagliardi via/Riale via: aiuole



Caratteristiche: 1 aiuola cordonata mq 165,00

Irrigazione: si

Altro:

196 Savonarola via/Santa Elisabetta via: aiuole spartitraffico

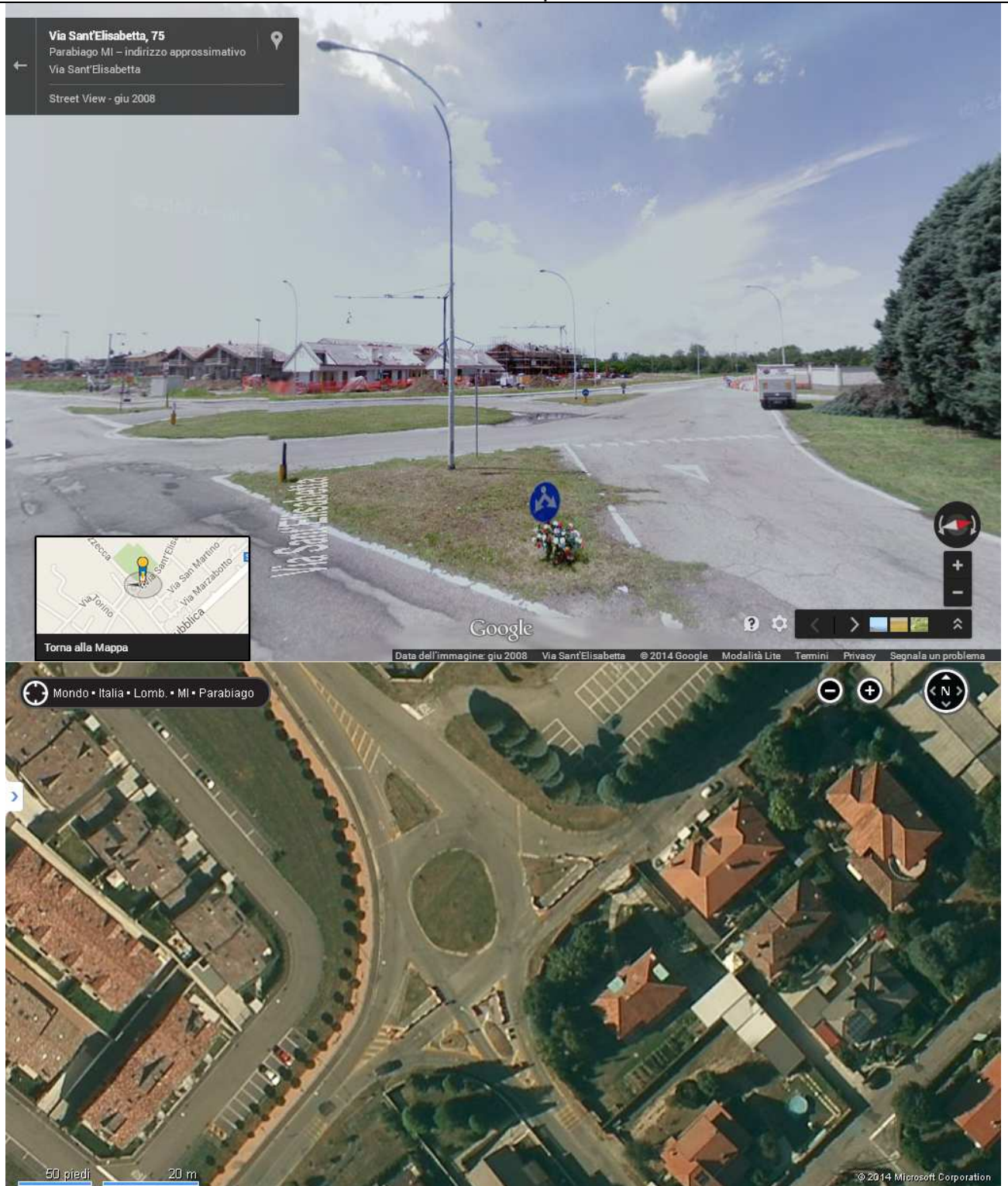

Caratteristiche: 4 aiuole cordonate mq 29,00

Irrigazione: no

Altro:

211 Stazione p.zza della: aiuole

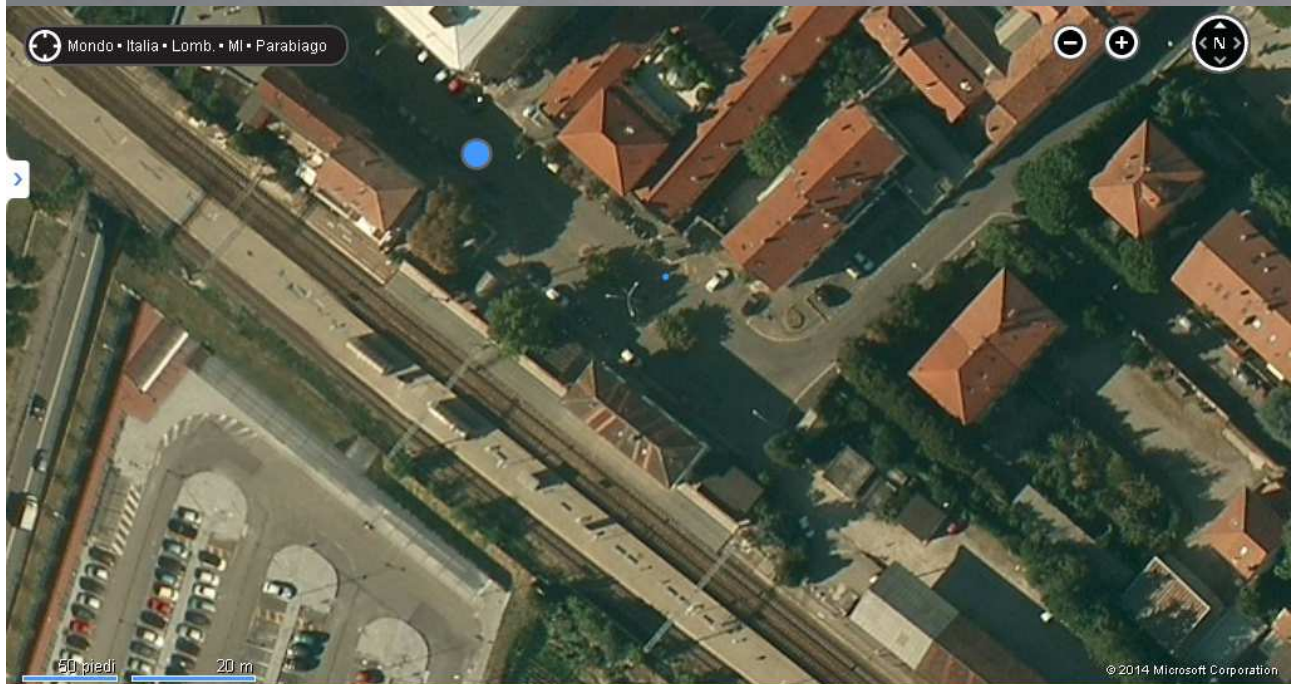

Caratteristiche: 3 aiuole cordonate mq 56,00

Irrigazione: no

Altro:

225 slargo don Villa/Diaz via/Mentana via/Emanuele Filiberto via: aiuole

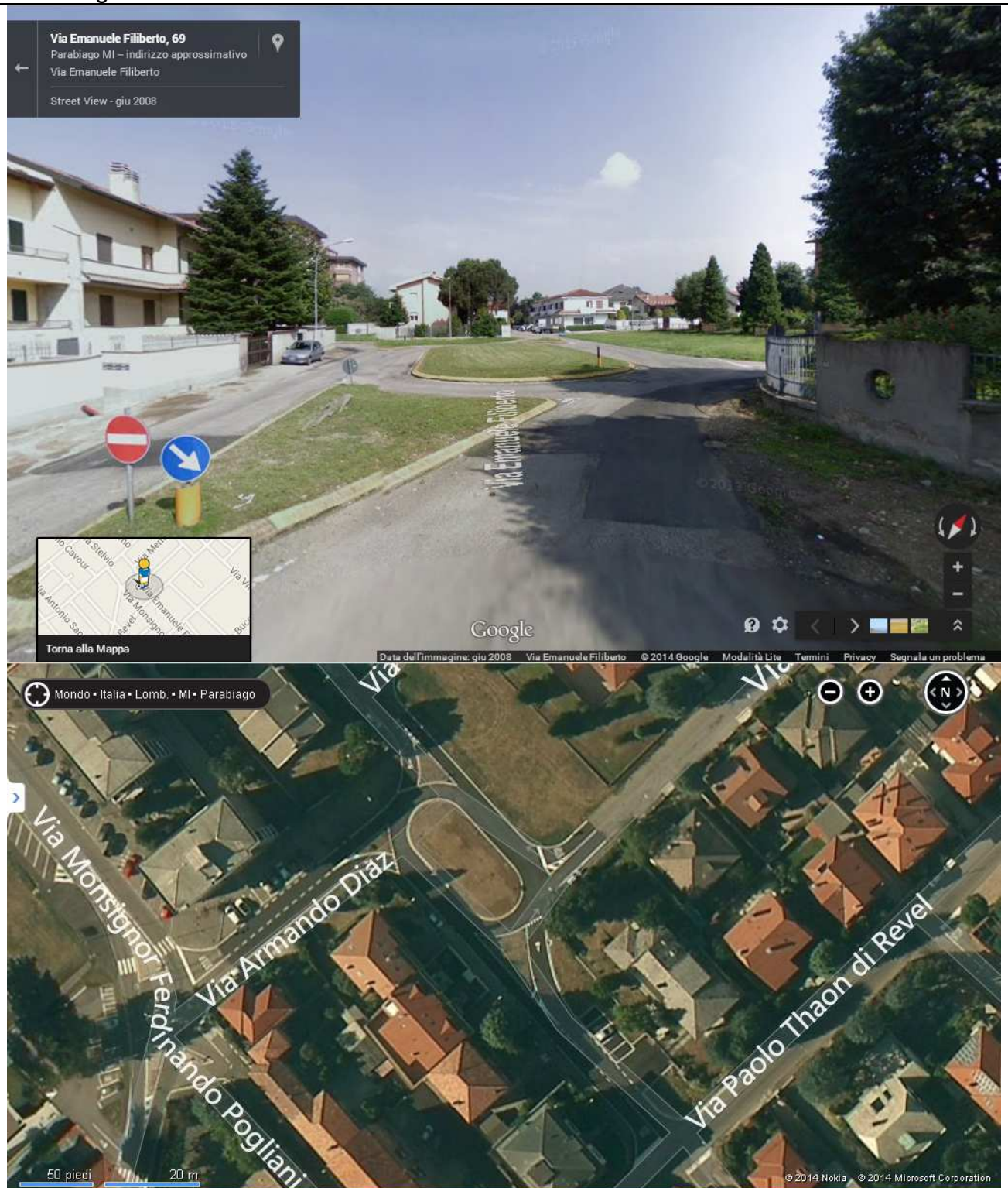

Caratteristiche: 4 aiuole cordonate mq 1.395,00

Irrigazione: no
Altro:

233 Viole via delle/Lillà via dei: rotatoria



Caratteristiche: 1 aiuola cordonata mq 107,00

Irrigazione: no

Altro:

234 Virgilio via: aiuole



Caratteristiche: 1 aiuola cordonata mq 1.294,00

Irrigazione: no

Altro:

202 Sempione S.S. 33/Grandi via/Filarete via: rotondia

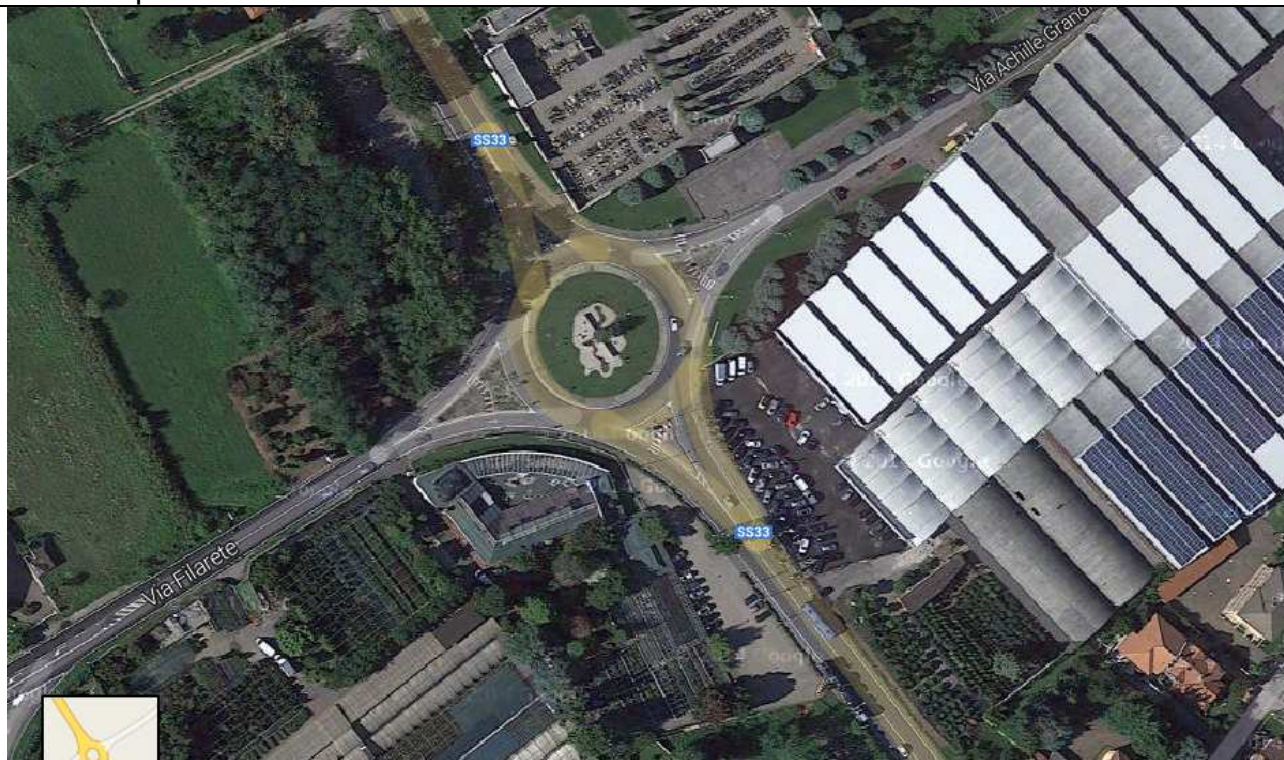

Caratteristiche: 1 rotonda cordonata mq 900

Irrigazione: no

Altro: Elementi architettonici e aree non inerbite per circa 200 mq

A39 Via S. Maria/Calzaturieri

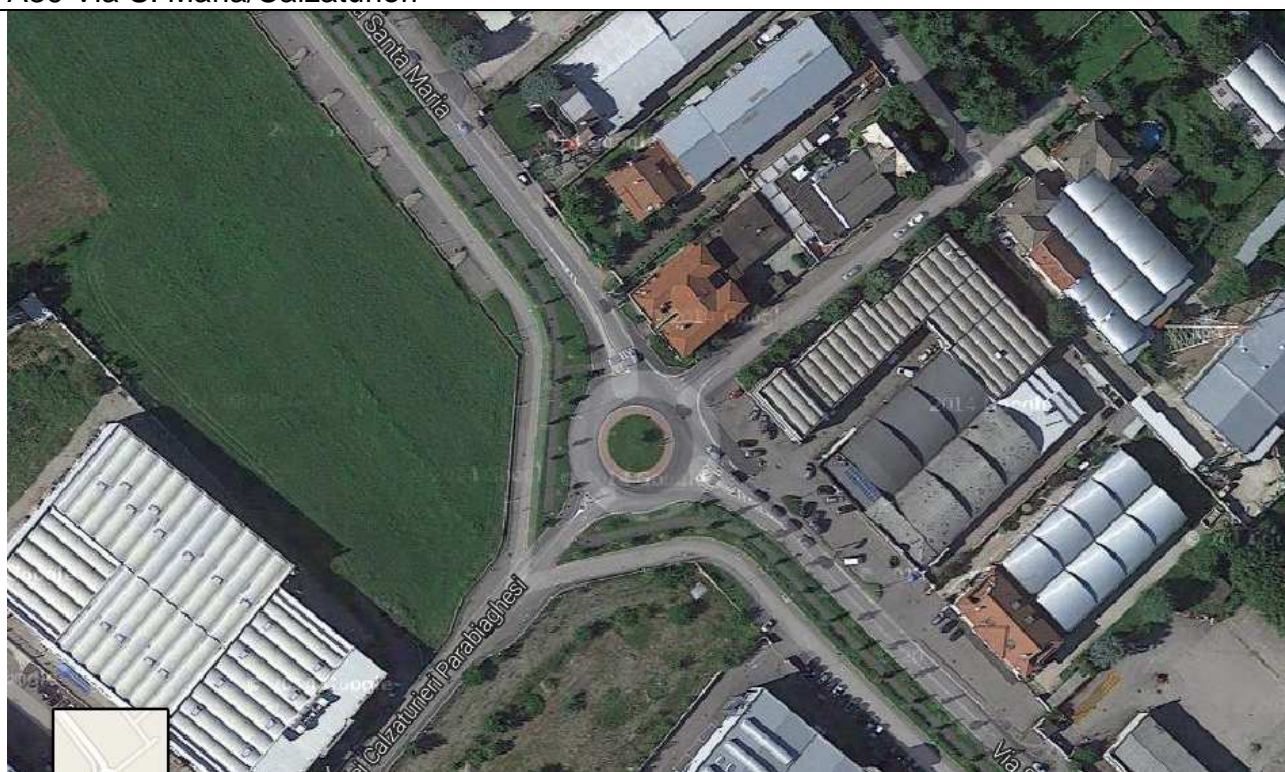

Caratteristiche: 1 rotonda cordonata mq 208

Irrigazione: no

Altro:

A13 dei Calzaturieri/Redepaolini



Caratteristiche: 1 rotonda cordonata mq 118

Irrigazione: no

Altro:

A40 Sant'Anna via/IV Novembre via: rotatoria



Caratteristiche: 1 rotonda cordonata mq 45,4

Irrigazione: no

Altro: