

Database topografico ..... Confine comunale

### ELEMENTI DEL PAESAGGIO E DELL'AMBIENTE NATURALE

- Territorio urbano**
- Tessuto urbano consolidato
  - Nuclii di antica formazione (art. 57 N.d.A PTM, fonte: PGT approvato 2020)
- Territorio extraurbano**
- Ambiti destinati all'attività agricola di interesse strategico (c. 1, art. 41 N.d.A PTM, fonte: adattamento su Database Topografico del nuovo Documento di Piano adeguato alla L.R. n. 31/2014 e s.m.i.)
  - Tessuto agricolo (di carattere comunale, fonte: PGT approvato 2020)
  - Aree non soggette a trasformazione urbanistica, ex ATEG5 - ex ATEG6-C2 (fonte: PGT approvato 2020)
  - Aree agricole nello stato di fatto (art. 43 della L.r. n. 12/2005 e s.m.i., fonte: Geoportale Regione Lombardia)
- AMBITI ED ELEMENTI DI PREVALENTE VALORE NATURALE - Tav.3a PTM**  
(fonte: WebSIT PTM della Città Metropolitana di Milano)
- Ambiti di rilevanza naturalistica (art. 48 N.d.A PTM)
  - Fasce di rilevanza paesistico fluviale (art. 49 N.d.A PTM)
  - Corsi d'acqua di rilevanza paesistica (art. 50 N.d.A PTM)
- AMBITI ED ELEMENTI DI PREVALENTE VALORE STORICO E CULTURALE - Tav.3a PTM**  
(fonte: WebSIT PTM della Città Metropolitana di Milano)
- Ambiti di rilevanza paesistica (art. 52 N.d.A PTM)
- Sistema dell'idrografia artificiale e manufatti idraulici (art. 53 N.d.A PTM)**
- Canale Villoresi
- Siti e ambiti di valore archeologico (art. 56 N.d.A PTM)**
- Aree a rischio archeologico
- Nuclii di antica formazione ed elementi storici e architettonici (art. 57 N.d.A PTM)**
- Nuclii di antica formazione prima levata (IGM-1888)
  - Architettura religiosa
  - Architettura civile non residenziale
  - Architettura civile residenziale
  - Archeologia industriale
  - Giardini e parchi storici
  - Insempi rurali di rilevanza paesistica
- Sistema della viabilità storica-paesaggistica (art. 59 N.d.A PTM) e luoghi della memoria (art. 60 N.d.A PTM)**
- Tracciati guida paesaggistici
  - Percorsi di interesse storico e paesaggistico
  - Mulino da grano (Mulino Moroni)
- Elementi di prevalente valore fruttivo e visivo-percettivo**
- Percorsi ciclopedonali esistenti e/o in corso
- TUTELA E SVILUPPO DEGLI ECOSISTEMI E DELLE AREE PROTETTE - Tav.3a PTM**  
(fonte: WebSIT PTM della Città Metropolitana di Milano)
- Aree boscate (art. 67 N.d.A PTM)
  - Filari e fasce boscate (art. 67 N.d.A PTM)
  - Alberi di interesse monumentale (art. 71 N.d.A PTM)
  - Repertorio degli alberi di interesse monumentale - PTCP 2014
  - Perimetro dei Parchi Locali di Interesse Sovracomunale - PLIS ("Parco del Roccolo" e "Parco dei Mulini", art. 70 N.d.A PTM)

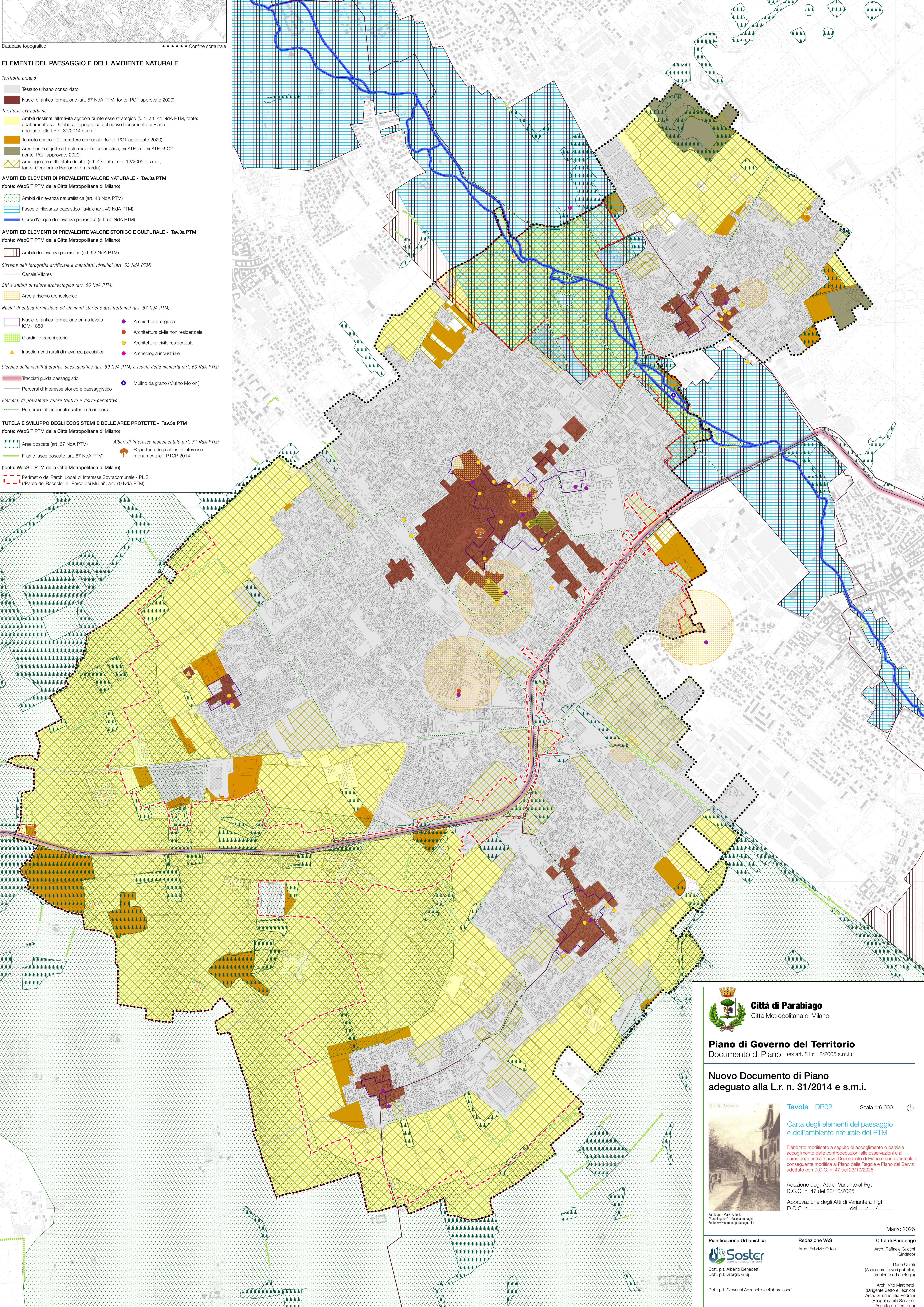



**Città di Parabiago**  
Città Metropolitana di Milano

---

**Piano di Governo del Territorio**  
Documento di Piano (ex art. 8 L.r. 12/2005 s.m.i.)

---

**Nuovo Documento di Piano**  
adeguato alla L.r. n. 31/2014 e s.m.i.

W.S. Ardiani      **Tavola DP02**      Scala 1:6.000

**Carta degli elementi del paesaggio e dell'ambiente naturale del PTM**

Elaborato modificato a seguito di accoglimento o parziale accoglimento delle controdeduzioni alle osservazioni e ai pareri degli enti al nuovo Documento di Piano e con eventuale e conseguente modifica al Piano delle Regole e Piano dei Servizi adottate con D.C.C. n. 47 del 23/10/2025

Adozione degli Atti di Variante al Pgt D.C.C. n. 47 del 23/10/2025

Approvazione degli Atti di Variante al Pgt D.C.C. n. .... del .....

Marzo 2026

<b>Planificazione Urbanistica</b>  Dott. p.t. Alberto Benedetti Dott. p.t. Giorgio Graj	<b>Redazione VAS</b> Arch. Fabrizio Ottolini	<b>Città di Parabiago</b> Arch. Raffaella Cucchi (Sindaco) Dario Queri (Assessore Lavori pubblici, ambiente ed ecologia) Arch. Vito Marchetti (Dirigente Settore Tecnico) Arch. Giuliano Elio Pedrani (Responsabile Servizio Assetto del Territorio)
---	---	--

Parabiago - Via S. Antonio  
"Parabiago ieri" - Galleria immagini  
Fonte: www.comune.parabiago.mi.it